

# ATOME GESTION

---

## Gestion d'Entreprise Commerce

**ATOME GESTION** est un produit de Gestion commerciale complet. **Multi sociétés** et **multidevises**, cette solution permet de gérer l'ensemble des tâches commerciales de l'entreprise.

**Ergonomique** et **convivial**, ce logiciel est conforme à la philosophie Windows : listes d'aides, boutons, touche Euro, onglets, tree\_view permettent une utilisation conviviale.

De nombreuses **recherches multicritères** permettent de trouver instantanément l'information recherchée.

# Les CLIENTS

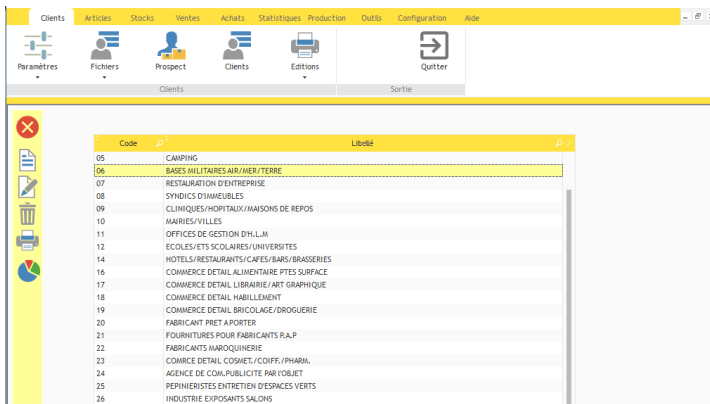

Ergonomie des fichiers paramètres sous forme de liste.

Des **statistiques** en ligne pour chaque table paramètre.

Les principaux fichiers paramètres traités : les **activités** ou catégories de clients, les **commerciaux** et **commissions**, les **secteurs géographiques**, les codes **pays**, les **modes de règlements**, les régimes de TVA, les catégories de **remises**.

Certains fichiers sont gérés sous forme d'**arborescence** illimitée.

Il est, par exemple, possible de générer automatiquement l'arbre des secteurs géographiques avec les continents, les grandes régions mondiales, les pays et les départements. Dans ce cas, une vente effectuée sur un secteur de bas niveau sera répercutée sur tous les secteurs dont il est le fils.

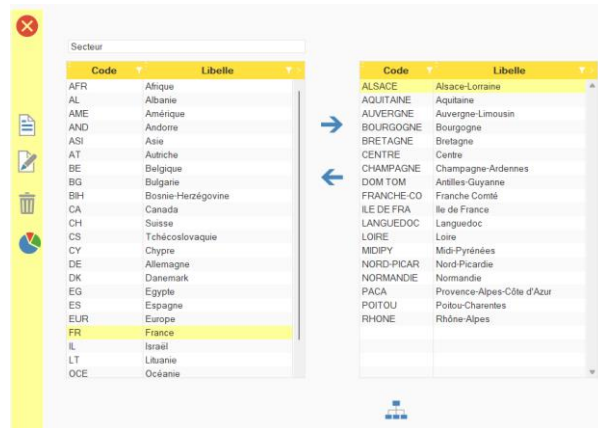

On retrouvera ce principe sur d'autres fichiers paramètres de l'application (les **affaires commerciales**, les **familles de produits**, etc.).

Code Client 100001 Nom JULIE AUX MODES

**Facturation**  
 Rue 1 49 BOULEVARD SEBASTOPOL  
 Rue 2  
 Rue 3  
 CP 75002 PARIS

**Livraison**  
 Rue 1 49 BOULEVARD SEBASTOPOL  
 Rue 2  
 Rue 3  
 CP 75002 PARIS

Pays FR - France  
 Téléphone 01 40.26.07.51 Fax  
 Email Site Web

Langue Documents 1 = Français

Activité 22 - MAROQUINERIE, ACCESSOIRES  
 Prospect O/N  Client O/N  Inactif  
 Code Siret  
 Code APE  
 Secteur Géo. 75002 - Paris 2ème  
 Forme Juridique  
 Commercial 0000 - Client non affecté  
 Capital Social 0

Appporteur d'affaires  
 Appporteur  
 Taux Commission  
 Date création  
 Date Modification 02/05/2023

La fiche client est découpée en **pages** logiques.  
 Vous pouvez saisir **autant** de numéros de téléphone, fax, d'adresses de livraison et d'email que vous le souhaitez. La base de données est organisée pour vous laisser toute souplesse.

### Ajout de contact

Code Client 100001 Nom JULIE AUX MODES

Numéro	Titre	Nom	Prénom	Fonction
1	Monsieur	UNG		Directeur/décideur

Vous pouvez associer autant de **contacts** que vous le souhaitez sur la fiche client, qui peuvent eux mêmes avoir plusieurs numéros de téléphones, fax et Email.

Il est possible d'envoyer directement un Email à un contact ou de composer le numéro de téléphone du contact à partir de cette fiche.

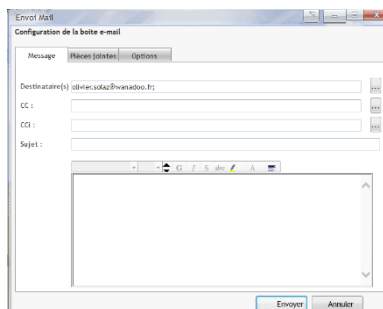

L'onglet **Comptabilité** permet de fixer les règles comptables du client.

Les ventes sont **automatiquement déversées** en comptabilité.

Les bons de livraisons peuvent être regroupés automatiquement ou à la demande sur une facture.

### Visualisation des factures du client

Code Client: 100001    Nom: JULIE AUX MODES

Type de Vente: Factures

Numéro	Date	Référence	Montant HT	Montant TTC	Devis	Comme
2011090122	22/09/2011	<FB<SDFBV	909,00	1 087,16	EUR	0000
			<b>909,00</b>	<b>1 087,16</b>		

L'onglet **Ventes** et la page Tarifs Spécifiques permettent de fixer les règles de tarifs et de paiement.

Il est possible, à tout moment, de contrôler **l'en-cours du client** en détail et de le comparer à l'en-cours autorisé.

Les **tarifs** peuvent être gérés avec :

- un numéro de **tarif** (9 PV par article)
- des **remises** en cascade (3 niveaux)
- des **catégories de remises** (croisées avec les **classes tarifaires** d'articles, elles donneront des remises automatiques)
- des **prix spécifiques** ou **promotions** sur un article, une famille d'articles ou une classe d'articles avec des **dates de validité**

Les fiches RIB permettent la saisie des **coordonnées bancaires** du client. Il vous est possible de saisir plusieurs RIB.

Le code **partenaire Edi** permettra d'effectuer le lien avec un logiciel EDI.

Un client peut appartenir à une **centrale d'achat**.

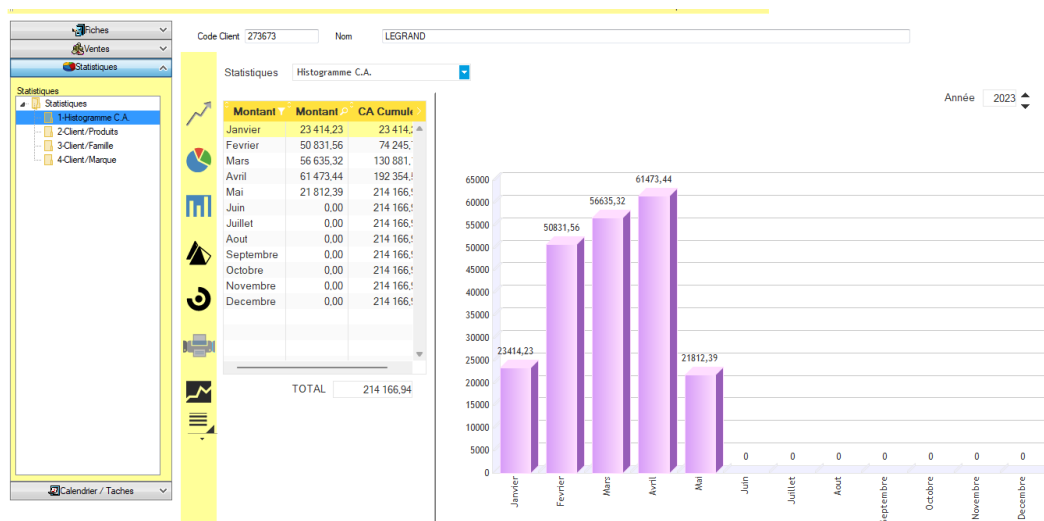

Des **statistiques** disponibles à tout moment.

Des boutons permettent de faire **varier** la période, l'axe des X (mois, trimestre, semestre, année), l'axe des Y (CA hors taxe, CA TTC, marges, CA encaissé).

A partir de la fiche client, il est aisé de retrouver **l'historique des ventes** du client (Devis, commandes, bons de livraisons, factures et avoirs), d'accéder à **l'extrait de compte** comptable, d'afficher le **parc matériel** du client ainsi que les **relances commerciales**.

La gestion du **calendrier** vous permet d'affecter des tâches à effectuer sur un client et de choisir le collaborateur de la société qui effectuera cette tâche.

L'accès à une **carte** est disponible depuis la fiche client.

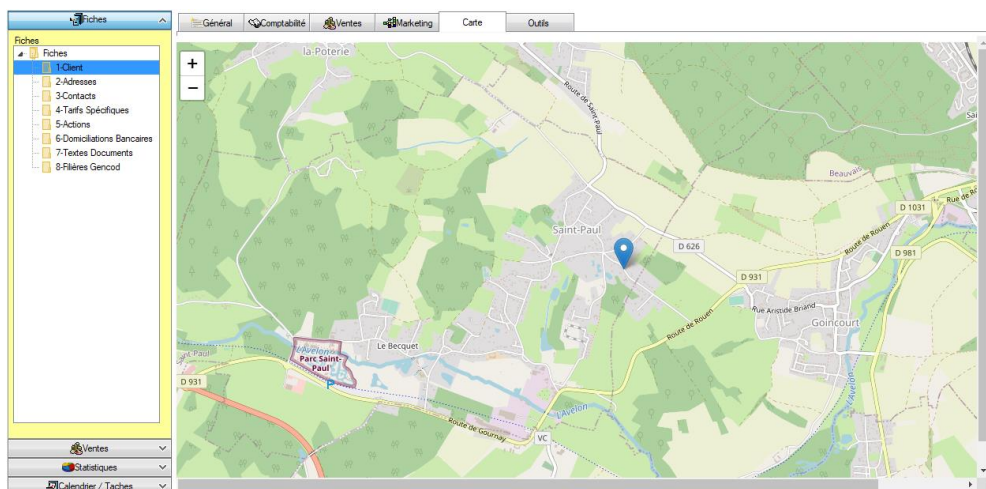

## La gestion des clients en onglets dynamiques

Cette gestion permet d'ouvrir plusieurs fiches clients en même temps.

Un premier écran vous permet d'avoir un tableau de bord.

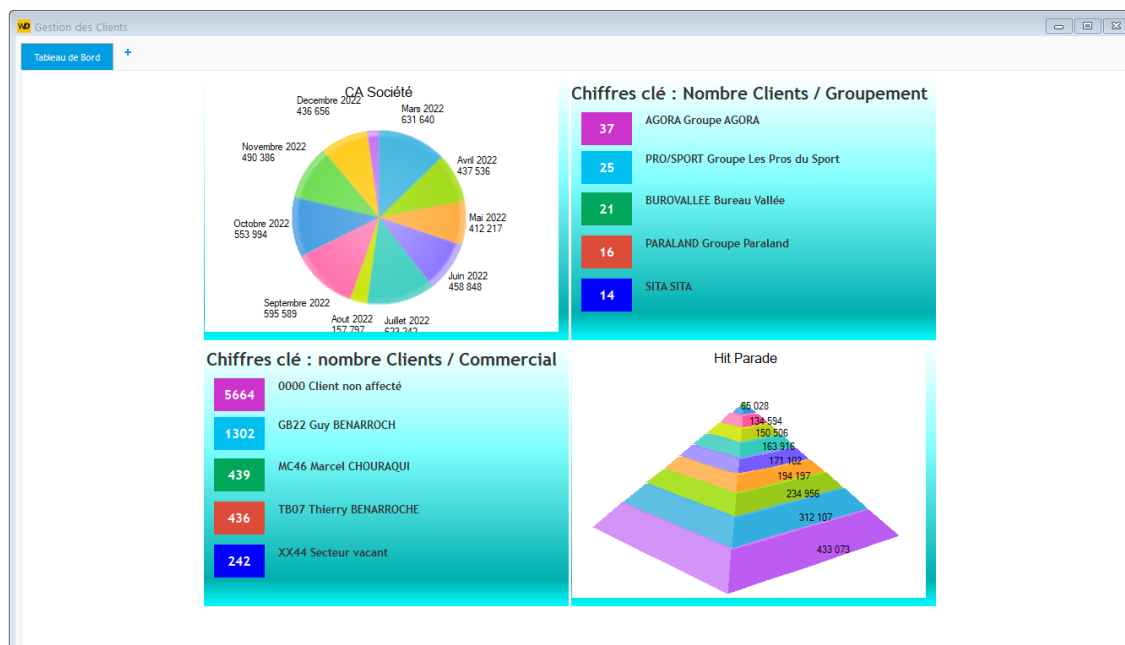

Dans ce tableau de bord, chaque chiffre clé permet d'accéder à la liste des clients concernés.

The client profile page for 'Client 273673' (Nom: LEGRAND) includes the following information:

**Code Client:** 273673 **Nom:** LEGRAND

**Facturation:** Rue 1 14 RUE DE L'ITALIENNE, Rue 2, Rue 3, CP 60650 ST OUEN L'AUMONE

**Livraison:** Rue 1 20 RUE DE L'ITALIENNE, Rue 2, Rue 3, CP 60650 SAINT PAUL

**Pays:** FR - France

**Téléphone:** 0973187081 **Fax:** 03.44.82.34.90

**Email:** legrand.stpaul@orange.fr **Site Web:**

**Activité:** 90 - REVENDEURS PRODUITS D'EN

**Code Siret:** 353941057 **Code APE:** 4669B

**Forme Juridique:** SARL

**Secteur Géo:** 60 - Oise

**Commercial:** CC44 - CHARLIE COHEN **Capital Social:** 100 433

**Groupement:**

**Langue Documents:** 1 = Français

**Apporteur d'affaires:** Apporteur, Taux Commission

**Date création:** **Date Modification:** 02/02/2023

Toutes les fenêtres de gestion associées à un client sont ouvertes dans des onglets dynamiques.

wd Gestion des Clients \*

Tableau de Bord | Liste des Clients | Client 273673 | **Ventes Client 273673 LEGRAND** | Adresses Client 273673 LEGRAND | Client 270453

Type de Vente: Factures

Numéro	Date	Référence	Montant HT	Montant TTC	Devises	Commercial	Payée	Ville Livraison	Transporteur
2023010029	10/01/2023		4 752,00	5 702,40	EUR	CC44	<input type="checkbox"/>	ST PAUL	Nos soins
2023010010	04/01/2023		5 821,20	6 985,44	EUR	CC44	<input checked="" type="checkbox"/>	ST PAUL	Nos soins
2022120111	28/12/2022		5 305,21	6 366,25	EUR	CC44	<input checked="" type="checkbox"/>	ST PAUL	Nos soins
2022120097	26/12/2022		5 940,00	7 128,00	EUR	CC44	<input type="checkbox"/>	ST PAUL	Nos soins
2022120074	21/12/2022		2 849,62	3 419,54	EUR	CC44	<input checked="" type="checkbox"/>	ST PAUL	Nos soins
2022120071	20/12/2022		7 460,54	8 952,65	EUR	CC44	<input checked="" type="checkbox"/>	ST PAUL	Nos soins
2022120050	20/12/2022		1 996,08	2 395,30	EUR	CC44	<input checked="" type="checkbox"/>	SAINT PAUL	Nos soins
2022120030	14/12/2022		4 752,00	5 702,40	EUR	CC44	<input checked="" type="checkbox"/>	ST PAUL	Nos soins
2022120010	07/12/2022		13 900,00	16 680,00	EUR	CC44	<input checked="" type="checkbox"/>	ST PAUL	Nos soins
2022110101	30/11/2022		3 405,60	4 086,72	EUR	CC44	<input checked="" type="checkbox"/>	ST PAUL	Nos soins
2022110126	30/11/2022		2 534,40	3 041,28	EUR	CC44	<input checked="" type="checkbox"/>	ST PAUL	Nos soins
2022110068	22/11/2022		22 647,62	27 177,14	EUR	CC44	<input checked="" type="checkbox"/>	ST PAUL	Nos soins
2022110038	10/11/2022		1 110,00	1 332,00	EUR	CC44	<input type="checkbox"/>	ST PAUL	Nos soins
2022110037	10/11/2022		3 960,00	4 752,00	EUR	CC44	<input type="checkbox"/>	ST PAUL	Nos soins
2022100198	31/10/2022		5 500,00	6 600,00	EUR	CC44	<input checked="" type="checkbox"/>	ST PAUL	Nos soins
2022100197	31/10/2022		1 862,00	2 234,40	EUR	CC44	<input type="checkbox"/>	ST PAUL	Nos soins
2022100125	25/10/2022		118,80	142,56	EUR	CC44	<input checked="" type="checkbox"/>	ST PAUL	Nos soins
2022100127	25/10/2022		1 380,00	1 656,00	EUR	CC44	<input checked="" type="checkbox"/>	ST PAUL	Nos soins
2022100126	25/10/2022		5 445,00	6 534,00	EUR	CC44	<input checked="" type="checkbox"/>	ST PAUL	Nos soins
2022100115	21/10/2022	RAJOUT	1 033,96	1 240,75	EUR	CC44	<input checked="" type="checkbox"/>	ST PAUL	Nos soins
2022100116	21/10/2022		6 435,00	7 722,00	EUR	CC44	<input checked="" type="checkbox"/>	ST PAUL	Nos soins
2022100100	19/10/2022		3 888,00	4 665,60	EUR	CC44	<input checked="" type="checkbox"/>	ST PAUL	Nos soins
2022100102	19/10/2022		2 427,56	2 913,07	EUR	CC44	<input checked="" type="checkbox"/>	ST PAUL	Nos soins
2022100103	19/10/2022		2 052,00	2 462,40	EUR	CC44	<input checked="" type="checkbox"/>	ST PAUL	Nos soins
2022100104	19/10/2022		1 423,62	1 708,34	EUR	CC44	<input checked="" type="checkbox"/>	ST PAUL	Nos soins
2022100101	19/10/2022		2 307,45	2 768,94	EUR	CC44	<input checked="" type="checkbox"/>	ST PAUL	Nos soins
2022100035	11/10/2022		811,80	974,16	EUR	CC44	<input checked="" type="checkbox"/>	ST PAUL	Nos soins
2022100036	11/10/2022		7 293,50	8 752,20	EUR	CC44	<input checked="" type="checkbox"/>	ST PAUL	Nos soins
2022090143	22/09/2022		12 016,80	14 420,16	EUR	CC44	<input checked="" type="checkbox"/>	ST PAUL	Nos soins

Si vous avez plusieurs écrans, il est possible de détacher un onglet pour le positionner sur un autre écran.

# Les ARTICLES

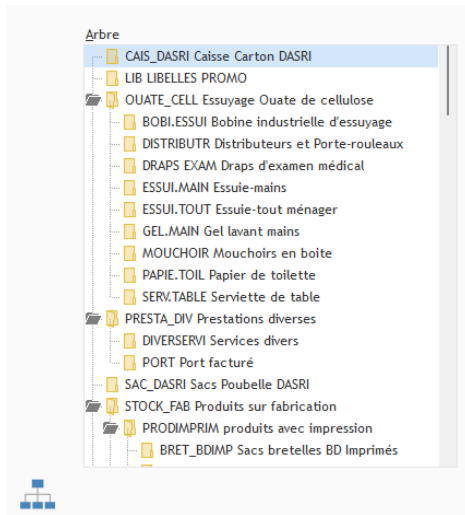

Des données par défaut peuvent être saisies par famille afin de faciliter la saisie des articles.

Ergonomie des fichiers paramètres sous forme de liste.

Des **statistiques** en ligne pour chaque table paramètre.

Les principaux fichiers paramètres traités : les **familles** de produits, les **marques** et modèles, les **tailles**, les **couleurs**, les grilles **quantitatives**, les **unités** de valorisation et modes de **conditionnement**.

Gestion des familles et sous-familles de produits sous forme **d'arborescence** avec autant de niveaux et sous niveaux souhaités.

Des **statistiques** disponibles sur tous les fichiers paramètres.

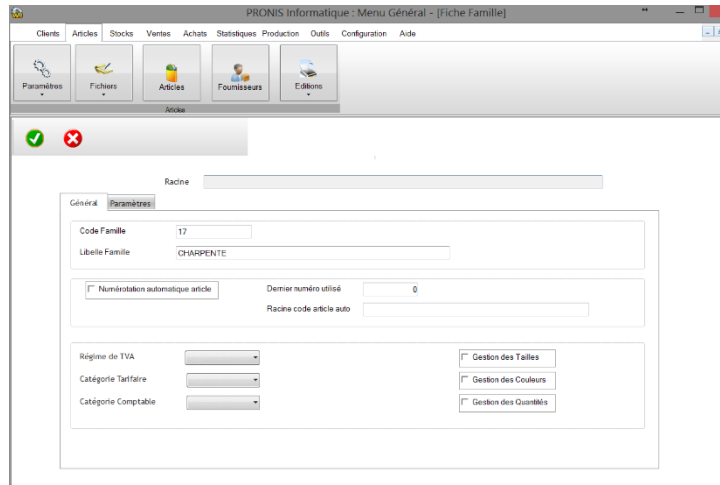

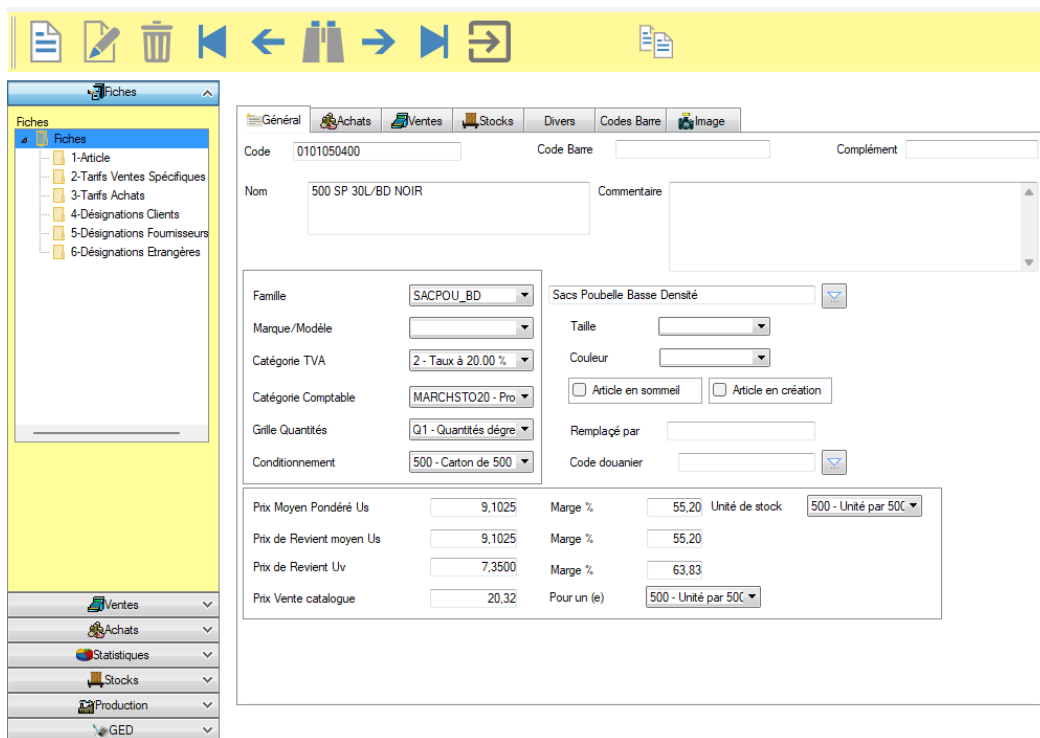

L'onglet **Données générales** fixe les grandes règles de chaque article.  
Les **références** et **codes Barres** serviront à la saisie des pièces commerciales.

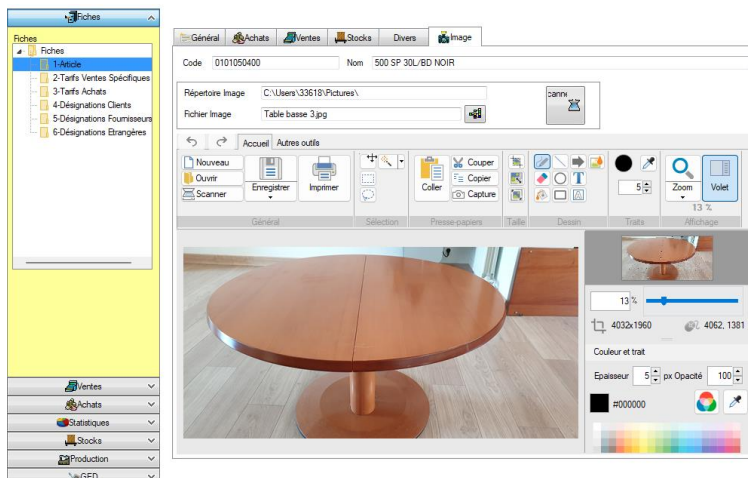

L'onglet **Image** vous permet d'associer un document de type Image à votre article.

Dans la même logique, une page GED vous permet d'associer des documents techniques (PDF, DOC, XLS, RTF) à votre article.

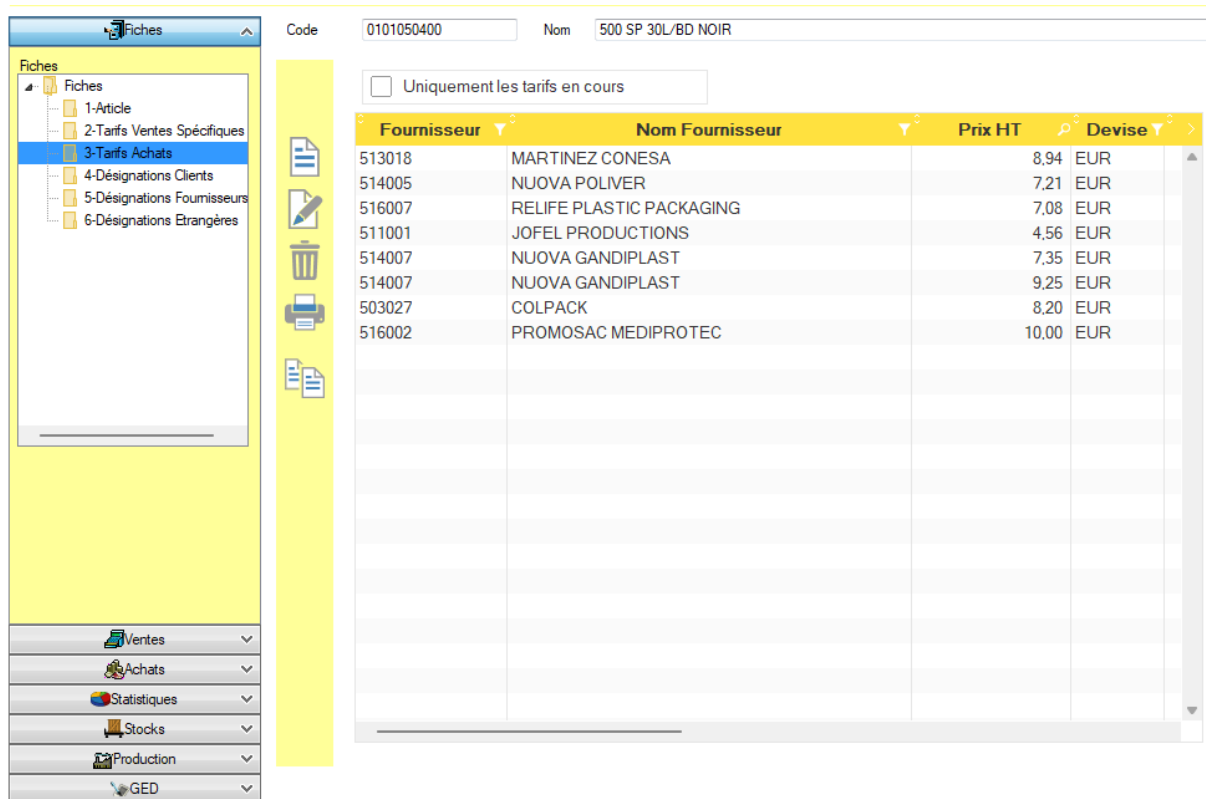

L'onglet **Achat** et la page Tarifs fournisseurs permettent de saisir tous les **fournisseurs** susceptibles d'approvisionner cet article, avec pour chacun ces **conditions tarifaires**.

Il est possible de saisir les **références fournisseur** sur chaque fiche achat.

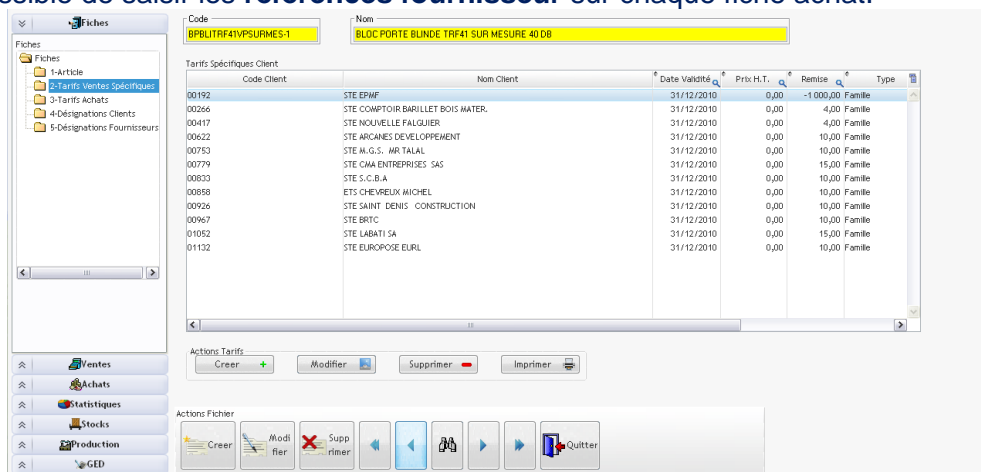

L'onglet **Ventes** permet de fixer les règles générales de tarification de l'article avec : son **prix de base**, sa **classe tarifaire**, ses prix de ventes et prix nets. Les tarifs peuvent être saisis pour chaque **devise** souhaitée. Il est possible de fixer sur cette grille les **prix nets** et **promotions** par client ou famille de clients.

L'onglet **Stock** permet de visualiser les stocks réels et stocks en-cours permettant de calculer un stock théorique.

La liste des mouvements de stock est accessible depuis cette fiche.

- Fiches
- Ventes
- Achats
- Statistiques
- Stocks**

Stocks

- 1-Stock Article
- 2-Mouvements Stocks
- 3-Lots
- 4-Parc Matériel
- 5-Planning Stock

- Production
- GED

Article

Unité de stock 500 - Unité par 500    Conditionnement 500 - Carton de 500

Dépot	Stock	En Commande	Réservé	En Pr
01 GONESSE	662	468	106	
	662	468	106	

### Des statistiques disponibles à tout moment.

- Fiches
- Ventes
- Achats
- Statistiques**

Statistiques

- 1-Histogramme C.A.**
- 2-Fournisseurs / Produit
- 3-Clients / Produit
- 4-Commerciaux / Produit

- Stocks
- Production
- GED

Code     Nom

Consultation **Histogramme C.A.**

Mois	Montant	CA Cumulé
Janvier	7 634,04	7 634,04
Fevrier	3 511,23	11 145,27
Mars	8 633,06	19 778,33
Avril	6 091,52	25 869,85
Mai	4 332,03	30 201,88
Juin	4 844,06	35 045,94
Juillet	7 814,53	42 860,47
Aout	1 391,10	44 251,57
Septembre	6 682,36	50 933,93
Octobre	7 868,74	58 802,67
Novembre	7 219,63	66 022,30
Decembre	3 356,46	69 378,76
<b>TOTAL</b>		<b>69 378,76</b>

CHIFFRE D'AFFAIRE ARTICLES

Des boutons permettent de faire **varier** la période, l'axe des X (mois, trimestre, semestre, année), l'axe des Y (CA hors taxe, CA TTC, marges, CA encaissé).

Code 0101050400 Nom 500 SP 30L/ED NOIR

Type de Vente Factures

Número	Date	Client	Référence	Montant HT	Montant TTC	Devise	Ct
2023050116	25/05/2023	277020 PROJET LE PROFESSIONNEL DU	CDE MAIL DU 22.5.23	2 105.70	2 526.94	EUR	GE
2023050102	24/05/2023	277069 BARTHOLLIS SA		8 214.36	9 857.23	EUR	TE
2023050089	22/05/2023	273673 LE GRAND		8 922.59	10 707.11	EUR	CC
2023050084	19/05/2023	276379 TOM	725359	664.01	796.81	EUR	TE
2023050071	17/05/2023	276379 TOM	725354	96.39	115.67	EUR	TE
2023050069	17/05/2023	275860 SARL BATYCEL		5 374.80	6 449.76	EUR	MI
2023050054	12/05/2023	277078 HYGIENE SERVICES M DAVOR KC		173.37	203.95	EUR	TE
2023050052	12/05/2023	277020 PROJET LE PROFESSIONNEL DU	CDE MAIL DU 4.5.23	2 922.04	3 506.45	EUR	GE
2023050051	12/05/2023	276812 FUTURCLEAN	N°E18	5 483.25	6 585.90	EUR	GE
2023050046	12/05/2023	276475 ASSISTANCE LAVELUR SERVICE	CF4461	2 024.28	2 429.14	EUR	CC
2023050019	05/05/2023	277054 A.R. MEUNIER		2 445.39	2 934.47	EUR	GE
2023050011	04/05/2023	277083 MOLIA PACK		419.63	503.56	EUR	MI
2023050001	03/05/2023	275177 ACVO	2023074	3 961.70	4 754.04	EUR	CC
2023050006	03/05/2023	277069 BARTHOLLIS SA		3 384.18	4 073.02	EUR	TE
2023050002	03/05/2023	276641 KEDY PACK GROUPE LD FRANCE		7 281.60	8 737.92	EUR	MI
2023040147	28/04/2023	273464 HYGIENYL QUARK GROUP	HA218254	3 617.62	4 341.14	EUR	TE
2023040146	28/04/2023	273464 HYGIENYL QUARK GROUP	HA218224	3 203.55	3 940.26	EUR	TE
2023040139	28/04/2023	273464 HYGIENYL QUARK GROUP	HA218004	4 875.21	5 850.25	EUR	TE
2023040103	24/04/2023	275406 JC JOLARD SA	14289	4 000.52	4 800.62	EUR	MI
2023040104	24/04/2023	276010 BURKARD		3 497.85	4 197.42	EUR	CC
2023040100	21/04/2023	276124 MAIRE DE MONTIGNY LE BRET OF	MG230248	4 989.72	5 987.68	EUR	CC
2023040077	19/04/2023	273673 LE GRAND		9 932.89	11 919.23	EUR	CC
2023040083	19/04/2023	277069 BARTHOLLIS SA	38570	5 218.32	6 281.98	EUR	TE
2023040067	17/04/2023	274779 NICKEL PROPRE RABOT DISTREB	CD0231	3 196.88	3 836.26	EUR	CC
2023040056	14/04/2023	276887 COMPAGNIE EUROPEENNE D'EXI 20		847.01	1 016.41	EUR	CC
2023040061	14/04/2023	277090 EXEPACK		737.53	880.25	EUR	CC
2023040041	12/04/2023	276521 CLEANING SOLUTIONS	N°2062	2 513.62	3 016.34	EUR	GE
2023040037	12/04/2023	275177 ACVO	2023063	4 635.32	5 603.38	EUR	CC
2023040035	07/04/2023	277083 MOLIA PACK		563.73	676.48	EUR	MI
2023040023	07/04/2023	275723 COPRONET SAS	FBC02129	8 755.42	10 506.50	EUR	MI
				<b>16 368 937,84</b>	<b>19 361 225,62</b>		

A partir de la fiche article, il est possible d'accéder aux **ventes** (devis, commandes, bons de livraisons et factures) et aux **achats** (commandes, bons de réceptions et factures) de l'article.

L'accès aux **plannings de stock** permet de suivre les prévisions d'entrées et de sorties de l'article par semaine, mois ou jour.

Code Fournisseur 501001 Nom SMH NEOPOST

Facturation Adresse de Commande

Rue 1 105 r des trois Fontanot Rue 1 105 r des trois Fontanot

Rue 2 Rue 2

Rue 3 Rue 3

CP 92747 Nanterre Cedex CP 92747 Nanterre Cedex

Pays FR - France

Téléphone 01 49 01 56 00 Fax

Email Site Web

Activité 99 - FOURNISSEURS Code APE

No TVA Intracommunautaire

Secteur Géo 92 - Hauts de Seine Code Siret

Langue Documents Français Anglais

Le fichier **fournisseurs**, organisé avec la même logique que le fichier clients permet de saisir toutes les données nécessaires à la gestion des achats.

Des outils permettent de modifier facilement les tarifs de ventes et d'achats (automatique ou semi-automatique).

La gestion des **nomenclatures** permet de décrire des Kits commerciaux en associant les composants et composés.

## La gestion des Articles en onglets dynamiques

Cette gestion permet d'ouvrir plusieurs fiches articles en même temps.

Un premier écran vous permet d'avoir un tableau de bord.

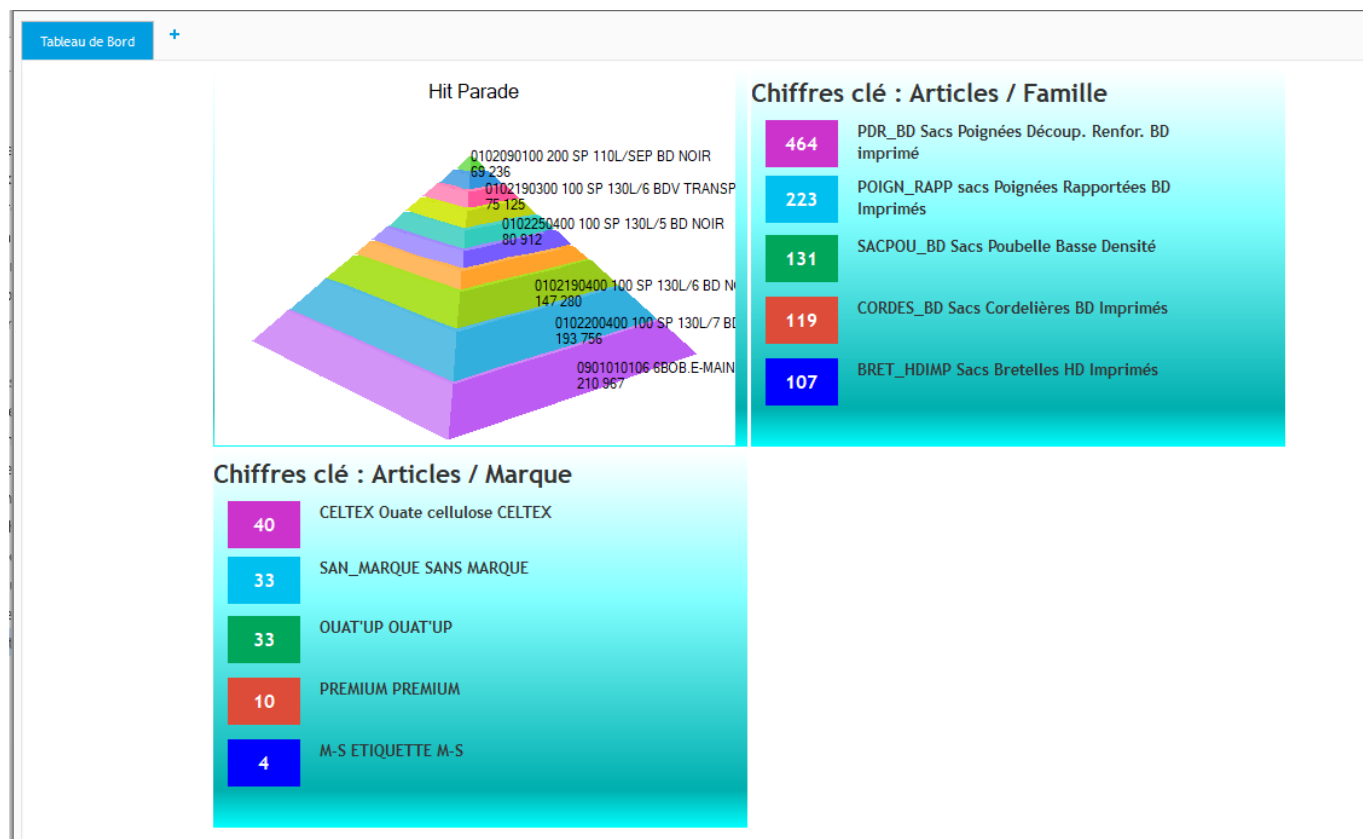

Dans ce tableau de bord, chaque chiffre clé permet d'accéder à la liste des articles concernés.

**Tableau de Bord** Articles SACPOU\_BD Sacs Poubelle Basse Densité +

**Articles**

Article vendu: Tous | Sommeil: Avec les Articles en sommeil | Article acheté: Tous | Accès Rapide: [dropdown] | Famille: [dropdown] | Marque: [dropdown] | Mot Clé: [input]

Affichage des Stocks

Code	Libellé Article	Code Barre	Famille	Libellé Famille	Unité	Critère 1	Critère 2	Critère 3
01010100	2000 SP 6L/BD BLANC		SACPOU_BD	Sacs Poubelle Basse Densité	2000			
0101020105	SP ROS 600		SACPOU_BD	Sacs Poubelle Basse Densité	1500			
0101030100	1000 SP 10L/BD BLANC		SACPOU_BD	Sacs Poubelle Basse Densité	1000			
0101050200	500 SP 30L/BD BLEU		SACPOU_BD	Sacs Poubelle Basse Densité	500			
0101050300	500 SP 30L/BDR BLANC		SACPOU_BD	Sacs Poubelle Basse Densité	500			
0101050301	500 SP 30L/BD VIERGE BLANC		SACPOU_BD	Sacs Poubelle Basse Densité	500			
0101050305	SAC POUBELLE 50L BLANC		SACPOU_BD	Sacs Poubelle Basse Densité	1000			
0101050400	500 SP 30L/BD NOIR		SACPOU_BD	Sacs Poubelle Basse Densité	500			
0101050402	500 SP 30L/BD RECY.GRIS CLAIR		SACPOU_BD	Sacs Poubelle Basse Densité	500			
0101050404	500 SP 30L/SLC BD NOIR		SACPOU_BD	Sacs Poubelle Basse Densité	500			
0101050500	500 SP 30L/BD ROUGE		SACPOU_BD	Sacs Poubelle Basse Densité	500			

Toutes les gestions des fichiers associés à un article sont ouvertes dans des onglets dynamiques.

Tableau de Bord		Articles SACPOU_BD Sacs Poubelle Basse Densité		Article 0101050400		Ventes Article 0101050400 500 SP 30L/BD NOIR		Stocks Article 0101050400 500 SP 30L/BD NOIR		Tarifs Clients article 0101050400	
Type de Vente		Commandes livrées									
Numéro	Date	Client	Référence	Montant HT	Montant TTC	Devis	Commercial	BL	Date Livr.	Ville	
2023010054	11/01/2023	275469 PRO DELTA	CDE MAIL	9 590,06	11 508,07	EUR	TB07	2023010064	11/01/2023	EGUILI	
2023010052	11/01/2023	276828 OBJECTIF HYGIENE		3 047,06	3 656,47	EUR	CC44	2023010065	11/01/2023	VELLE	
2023010048	10/01/2023	276641 KEDY PACK GROUPE L D FRANCE	211	6 245,58	7 494,70	EUR	MC46	2023010073	11/01/2023	BOBIGI	
2023010027	05/01/2023	275860 SARL BATYCEL	CD007388	2 825,78	3 390,94	EUR	MC46		09/01/2023	MEAUX	
2023010018	04/01/2023	273671 SERVICE ET DISTRIBUTION	CF00001596	1 290,78	1 548,94	EUR	CC44	2023010029	05/01/2023	LES LO	
2023010013	04/01/2023	273464 HYGIENYL QUARK GROUP	HA216674 +HA216703	8 245,89	9 895,07	EUR	TB07	2023010017	04/01/2023		
2023010004	03/01/2023	275983 HP DIFFUSION	14	4 736,66	5 683,99	EUR	MC46	2023010013	03/01/2023	ST JEA	
2022120148	28/12/2022	273464 HYGIENYL QUARK GROUP	HA216628	2 070,43	2 484,52	EUR	TB07	2022120158	28/12/2022		
2022120132	23/12/2022	275177 ACVO	2022234	4 808,60	5 770,32	EUR	CC44	2023010044	09/01/2023	LACRO	
2022120111	21/12/2022	277075 APIM PROPLETE		856,70	1 028,04	EUR	CM23	2022120126	21/12/2022	PARIS	
2022120112	21/12/2022	275860 SARL BATYCEL	CD007380	2 541,20	3 049,44	EUR	MC46	2023010005	02/01/2023	MEAUX	
2022120102	20/12/2022	276922 MAIRIE DE VERSAILLES	23D0100007	2 730,00	3 276,00	EUR	CM23	2022120121	20/12/2022	VERSA	
2022120097	19/12/2022	276010 BURKARD		3 499,56	4 199,47	EUR	CC44	2023010012	03/01/2023	BALDE	
2022120085	15/12/2022	274779 NICKEL PROPRE RABOT DISTRIBUTIO	CD0181	5 127,31	6 152,77	EUR	CC44	2022120096	15/12/2022	CHATE	
2022120070	14/12/2022	275295 AVEC-ALPES	CF205826	3 174,78	3 809,74	EUR	GS42	2022120083	14/12/2022	ALBY S	
2022120045	12/12/2022	272823 FLASH ENTRETIEN	CDE MAIL	854,20	1 025,04	EUR	XX22	2022120052	12/12/2022	ROISS	
2022120052	12/12/2022	276379 TOM	725091 DU 9.12.22	466,40	559,68	EUR	TB07	2022120059	12/12/2022		
2022120062	12/12/2022	275723 COPRONET SAS	PC002045	3 497,87	4 197,44	EUR	MC46	2023010078	12/01/2023	MIGNE	
2022120039	08/12/2022	273316 EUROTRA	BCF02494	3 036,00	3 643,20	EUR	GS43	2022120065	12/12/2022	NOISY	
2022120013	06/12/2022	275860 SARL BATYCEL	CD007366	2 614,20	3 137,04	EUR	MC46	2022120023	07/12/2022	MEAUX	
2022120021	06/12/2022	277073 SPRAYDIFF	CF00000106	4 565,75	5 478,90	EUR	GS42	2022120044	09/12/2022	MOIRA	
2022110145	29/11/2022	273671 SERVICE ET DISTRIBUTION	CF00001573	1 849,99	2 219,99	EUR	CC44	2022120056	12/12/2022	LES LO	
2022110131	28/11/2022	276699 NATIONAL PEINTURES	CD4054	4 086,46	4 903,75	EUR	CC43	2022110180	29/11/2022	CHATE	
2022110117	23/11/2022	275723 COPRONET SAS	FCB01737	9 077,52	10 893,02	EUR	MC46	2022110164	28/11/2022	MIGNE	
2022110115	23/11/2022	276869 MAIRIE DE NEAUPHLE LE CHATEAU		465,70	558,84	EUR	CM23	2022110160	28/11/2022	NEAUP	
2022110106	22/11/2022	277054 A.R. MEUNIER	CDE MAIL 21/11/2022	5 641,18	6 769,42	EUR	GS43	2022110132	22/11/2022	ST GEC	
2022110092	17/11/2022	273705 MIGARTH		1 904,56	2 285,47	EUR	CM23	2022110123	21/11/2022	BEZON	

Si vous avez plusieurs écrans, il est possible de détacher un onglet pour le positionner sur un autre écran.

## Les VENTES

La gestion des ventes permet de suivre les pièces commerciales du **devis** à la **facture** en passant par la gestion des **commandes** et **bons de livraisons**.

Il est simple de transformer une pièce d'un état à un autre (de devis vers commande, de commande vers bon de livraison, de bon de livraison à facture).

Les **stocks** sont gérés par la gestion des bons de livraisons.

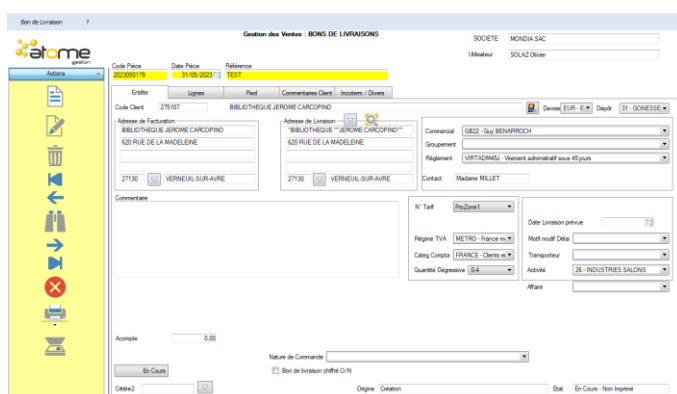

La saisie se fait sous forme d'onglets correspondant aux données générales de l'**entête** du document, des **lignes** du document et du  **pied** de document.

Sur les factures, un onglet comptabilité permet de vérifier la **centralisation** comptable.

Sur les factures, un onglet règlement permet de suivre les **échéances** prévues et **règlements** encaissés.

Pour chaque pièce de vente, il est possible d'associer et de scanner des documents techniques liés à cette pièce.

Chaque pièce de vente pourra être envoyée par Email ainsi que les documents liés.

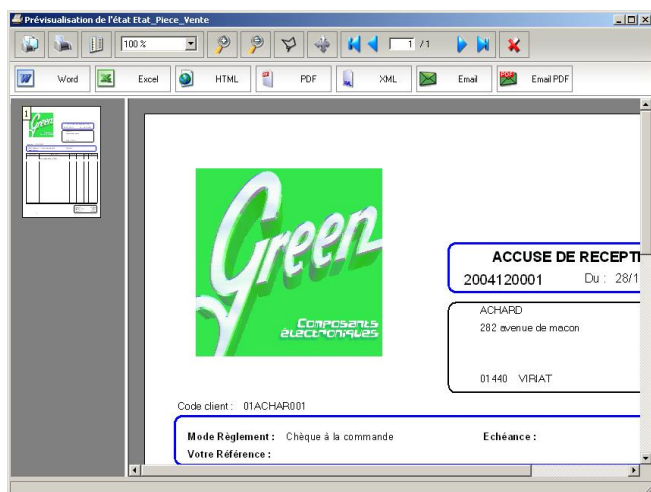

Edition des **documents commerciaux** : ATOME GESTION permet d'utiliser les documents standard du logiciel, de paramétrer les documents via un éditeur d'état ou de relier et de paramétrer toutes les éditions et documents commerciaux via **Word**.

Ces documents deviennent donc entièrement paramétrables par l'utilisateur final et il est possible de créer plusieurs modèles d'édition par document.

Ce principe pourra être utilisé pour tous les documents commerciaux : **devis, commande, bon de livraison, facture, avoir, relevé de facture et traites**.

A des fins **statistiques** et de portefeuilles, il est possible d'éditer l'ensemble des pièces commerciales en triant les pièces par de nombreuses zones de la fiche client afin de gérer des **ruptures**.

La sélection des pièces pourra se faire sur de nombreuses zones de l'entête (**données client**) et sur des zones des lignes (**données article**). Exemple : il sera facile d'éditer un relevé des factures d'un département pour tous les clients ayant acheté une famille de produit définie.

Les factures de vente sont directement transférées en **comptabilité** et l'émission d'une facture permet de suivre automatiquement **l'échéancier** des comptes clients.

La **livraison partielle** d'une commande est simple : les lignes de la commande apparaissent à l'écran, il faut alors valider les quantités réellement livrées.

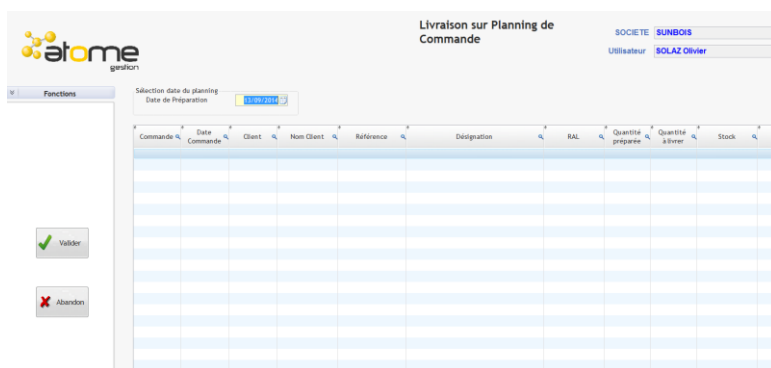

Le **planning des commandes** vous permet de générer un état préparatoire des commandes à livrer. La livraison des commandes pourra se faire à la volée sur les lignes mémorisées du planning de commande.

Les bons de livraisons pourront être **regroupés** sur une même facture suivant les critères de la fiche client.

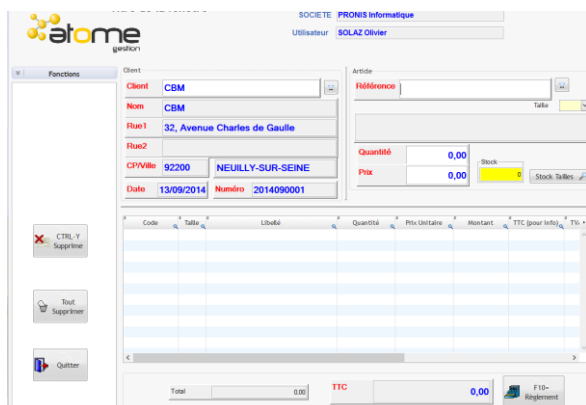

Un module '**Caisse**' vous permet de saisir rapidement les ventes comptoir, la saisie peut se faire par le code de l'article ou son code barre, manuellement ou à l'aide d'une douchette.

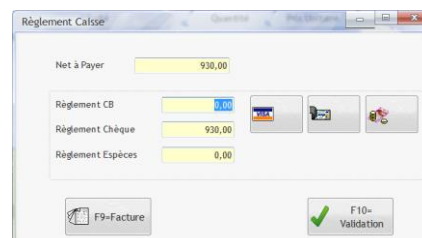

En fin de saisie de la vente comptoir, une saisie rapide du montant payé vous est proposée.

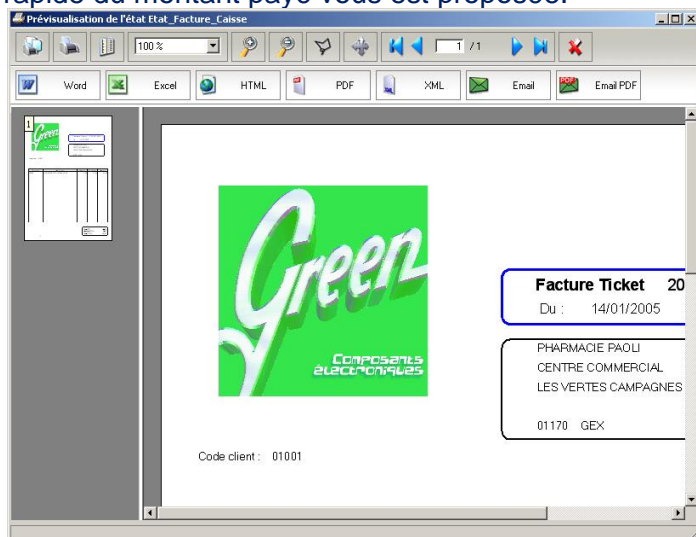

Une facture 'Ticket' peut être éditée automatiquement en fin de saisie de la vente.

Le journal de caisse par période est consultable à tout moment.

ATOME GESTION vous permet de gérer le suivi par **affaire**. En effet, une option permet de créer automatiquement les affaires analytiques lors de la saisie des commandes client. Ces codes affaires pourront ensuite être affectés aux différentes pièces d'achat reliées à cette affaire.

La visualisation synthétique par affaire vous permet d'estimer la marge brute dégagée par affaire en fonction des ventes, des achats et de la production.

A partir de cette visualisation par affaire, il vous est possible de consulter le détail de chacune des pièces de ventes, d'achats et de production.

## Les ACHATS

La gestion des achats permet de suivre les pièces commerciales fournisseurs : **demandes d'achat, commandes fournisseur, bons de réception, factures et avoirs.**

Il est simple de transformer une pièce d'un état à un autre (de commande vers bon de réception, de bon de réception à facture).

Les **stocks** sont gérés par la gestion des bons de réception.

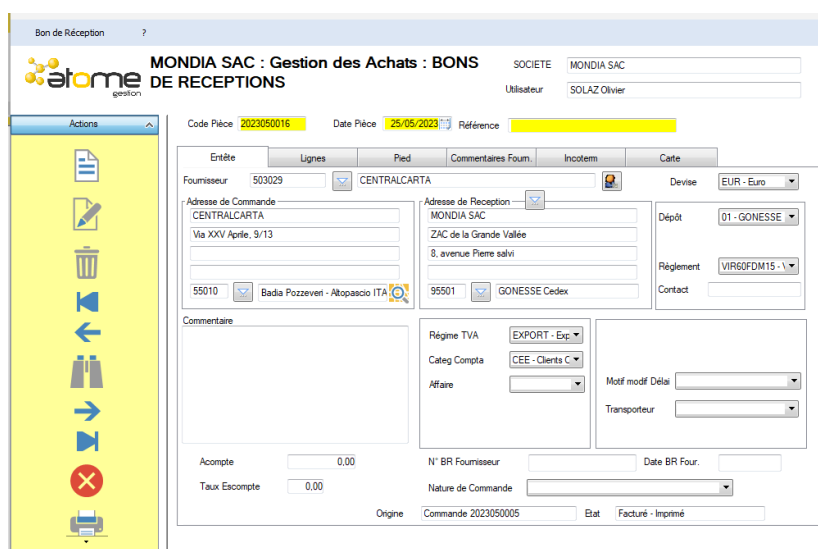

La saisie se fait sous forme d'onglets correspondant aux données générales de l'**entête** du document, des **lignes** du document et du **pied** de document.

Sur les factures, un onglet Comptabilité permet de vérifier la **centralisation** comptable.

Il est possible de relier expressément une commande fournisseur à une commande client.

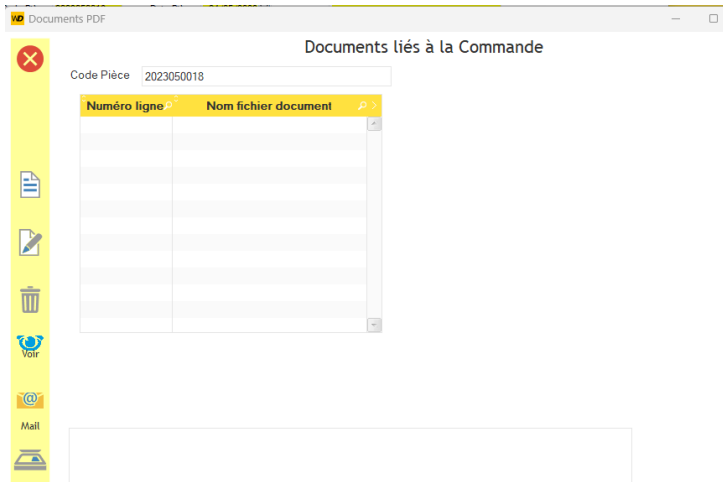

Pour chaque pièce d'achat, il est possible d'associer et de scanner des documents techniques liés à cette pièce.

Chaque pièce d'achat pourra être envoyée par Email ainsi que les documents liés.

ATOME GESTION gère la qualité de vos fournisseurs et vous permet d'enregistrer et éditer des certificats de non-conformité du matériel reçu.

Un historique des non conformités sera accessible à partir de la fiche fournisseur.

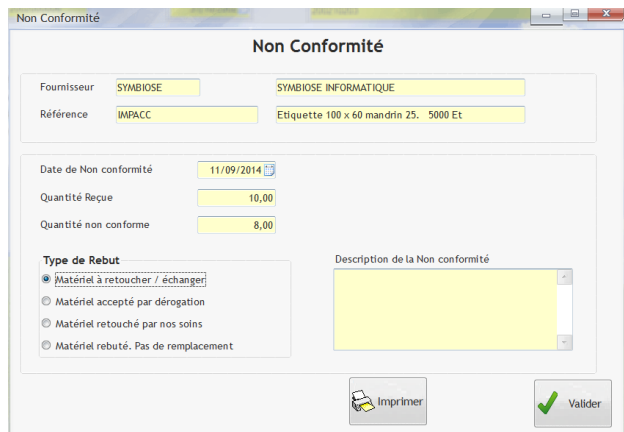

## Les STOCKS

La gestion des **stocks** permet de créer autant de **dépôts** que vous le souhaitez.

Les mouvements de stocks et toutes les éditions de stocks se feront indépendamment par dépôt.

Le stock par article permet de vérifier globalement les quantités dans tous les dépôts.

Le stock d'un article pour un dépôt permet le contrôle des **quantités réelles** en stock ainsi que des quantités **prévisionnelles**.

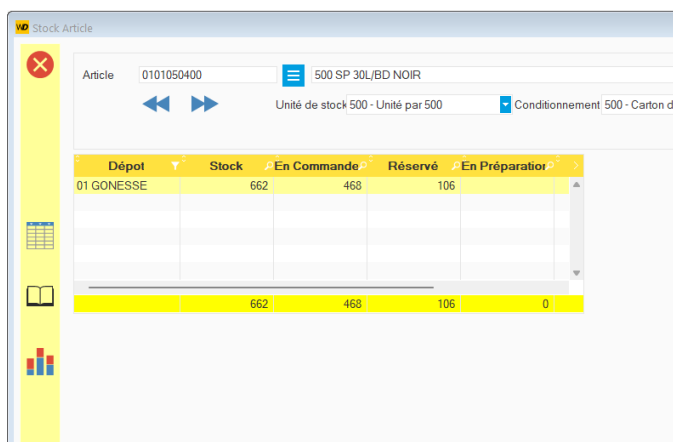

Dépôt	Stock	En Commande	Réservé	En Préparation
01 GONESSE	662	468	106	
	662	468	106	0

Planning Stock

Référence: 0101050400  
 Nom: 500 SP 30L/BD NOIR  
 Quantité Stock: 662,00

Période	Acc	Cde Client	Cde Four / Fab	Stock Théorie	Stock
19/05/2022	A	10,00		652,00	
30/05/2022	A	66,00		586,00	
31/05/2022	A	10,00		576,00	
05/06/2022	A	20,00		556,00	
07/06/2022	A		468,00	1 024,00	
		106,00	468,00		

Sur de nombreuses grilles, l'accès au **planning** des stocks permet une visualisation synthétique des prévisions d'entrées et de sorties par **jour**, **semaine** ou **mois**.

Mouvements de Stocks

Dépôt: 01 GONESSE

Référence: 0101050400 500 SP 30L/BD NOIR

Du: 01/01/2023 Au: 08/09/2023

Dat	Type	Pièce	Libellé	Entrée	Sortie	PMP	PRMP	Solde	Taille	Couleur	Lot
31/12			Début périoc	149 177	148 431	0,00	0,00	746			
02/01	BL	202301	Client 275860		40	9,97	9,97	706			
03/01	BL	202301	Client 276010		66	9,97	9,97	640			
03/01	BL	202301	Client 275983		6	9,97	9,97	634			
04/01	BL	202301	Client 273464		5	9,97	9,97	629			
05/01	BL	202301	Client 273671		10	9,97	9,97	619			
06/01	BL	202301	Client 275860		20	9,97	9,97	599			
09/01	BL	202301	Client 275177		10	9,97	9,97	589			
11/01	BL	202301	Client 275468		40	9,97	9,97	549			
11/01	BL	202301	Client 276828		12	9,97	9,97	537			
11/01	BL	202301	Client 276641		66	9,97	9,97	471			
12/01	BL	202301	Client 275723		10	9,97	9,97	461			
16/01	BR	202301	Fournisseur	468		10,70	10,70	929			
16/01	BL	202301	Client 275860		40	10,34	10,34	889			
16/01	BL	202301	Client 273464		8	10,34	10,34	881			
				151 884	151 222						

662

La liste des Mouvements de stock vous permet de contrôler à tout moment la validité et l'historique de votre stock.

Édition de l'Inventaire

Dépôt: 01 GONESSE

Date Inventaire: 08/09/2023

**Valorisation**

- PMP Actuel
- Prix Revient Moyen Pondéré
- Prix de Vente
- Prix d'Achat
- PMP Date demandée
- Prix mémorisé (lors de la génération inventaire)
- Prix Vente TTC

Edition Stocks Nuls  Détail Tailles / Couleurs

Génération Fichier Inventaire  Détail Lots

Edition simplifiée (mode portrait)

L'état d'**Inventaire** vous permet de mémoriser un inventaire à une date précise et **ATOME GESTION** vous aide dans la gestion des **inventaires** tournants et de fin d'année afin de minimiser les temps de blocage de l'entreprise en période d'inventaire.

Saisie de l'Inventaire

Dépôt: 01 GONESSE Date Inventaire: 08/09/2023

Code Article	Nom Article	Stock avant invent	Quantité inventaire	Ecart
0101050100	500 SP 30L/NFX BD JAUNE DASRI	363.00	0.00	-363.00
0101050400	500 SP 30L/BD NOIR	662.00	0.00	-662.00
0101050404	500 SP 30L/SLC BD NOIR	119.00	0.00	-119.00
0101060200	250 SP 50L/BD BLEU	92.00	0.00	-92.00
0101060400	250 SP 50L/BD NOIR	535.00	0.00	-535.00
0101060402	250 SP 50L/4 BD NOIR	377.00	0.00	-377.00
0101060404	250 SP 50L/SLC BD NOIR	103.00	0.00	-103.00
0101060600	250 SP 50L/BD VERT	105.00	0.00	-105.00
0101060800	500 SP 50L/NFX BD JAUNE DASRI	137.00	0.00	-137.00
0101060901	250 SP 50L/PREMIUM BD TRANSP.	525.00	0.00	-525.00
0101060902	250 SP 50L/PREMIUM BD BLANC	27.00	0.00	-27.00
0101190400	500 SP 20L/NFX BD JAUNE DASRI	58.00	0.00	-58.00
0102060300	200 SP 100L/ECO BD NOIR	87.00	0.00	-87.00
0102060400	100 SP 100L/7 BD NOIR	496.00	0.00	-496.00
0102070318	200 SP 100L/5 BD NOIR	975.00	0.00	-975.00
0102070404	200 SP 100L/SLC BD NOIR	0.00	0.00	0.00
0102070500	200 SP 100L/5 BDV TRANSPARENT	121.00	0.00	-121.00
0102080318	200 SP 100L/6 BD NOIR	148.00	0.00	-148.00
0102080700	200 SP 100L/5 BD JAUNE	196.00	0.00	-196.00
0102080800	200 SP 100L/NFX BD JAUN DASRI	385.00	0.00	-385.00
0102090100	200 SP 110L/SEP BD NOIR	415.00	0.00	-415.00
0102090300	200 SP 110L/ECO BD NOIR	875.00	0.00	-875.00
0102090305	200 SP 110L/SEP BD TRANSPARENT	842.00	0.00	-842.00
0102090310	200 SP 110L/ECO BDR TRANSP.	347.00	0.00	-347.00
0102090318	200 SP 110L/STD BD NOIR	382.00	0.00	-382.00
0102100100	200 SP 110L/5 BDV BLANC	133.00	0.00	-133.00
0102100200	200 SP 110L/5 BD RI FLU	222.00	0.00	-222.00

Cumul des articles déjà douchés

F5=Egalité Gestion Ecart

## Saisie de l'inventaire à partir du fichier mémorisé.

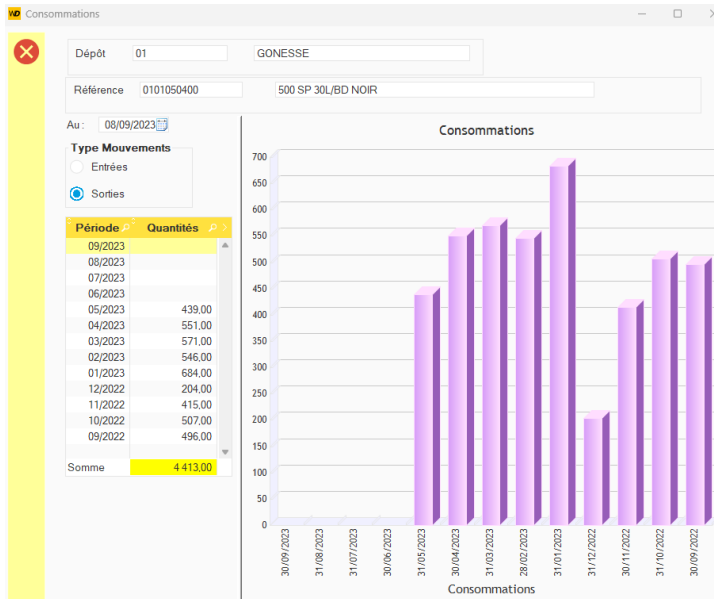

L'**histogramme des consommations** (de sorties ou d'entrées) permet un aperçu rapide et graphique de la vie d'un article.

L'historique de ces consommations permettra de gérer une consommation **moyenne** mensuelle par article afin de déterminer des stocks **mini** et des **ruptures** de stocks.

Un outil de gestion des **réapprovisionnements** permet de préparer les commandes fournisseurs en fonction des besoins en stocks.

L'utilisateur aura l'entière maîtrise de l'affectation et préparation des commandes.

## La gestion des Lots et la gestion des numéros de série.

Numéro Lot	Date Création	Date Péréemption	Commentaire	Qté
L9830-01	20/10/2008	31/12/2010		4,00

Quantité à Entrer: 4,00 | Quantité Saisie: 4,00 | Validation: [OK]

**ATOME GESTION** vous permet de gérer vos stocks par numéros de **lots**, un seul paramètre est nécessaire dans la grille article pour cette gestion. Lorsque un article est géré par lots, toutes les **entrées** et **sorties** de stocks vous demanderont de saisir le numéro de lot associé.

La gestion des fiches lot permet de gérer les **dates de péremption** des produits.

Différents outils vous permettent de retrouver les lots de stocks par article, client, bons de livraison, fournisseurs et bons de réception.

Référence: PHOTVOL11 | Nom: REGULATEUR DE CHARGE STECA TAROM 245

OK [OK] | Annuler [Annuler]

Numéro de Lot: L9830-01

Date création: 20/10/2008

Date d'entrée: 20/10/2008

Date de péremption: 31/12/2010

Commentaire: [Text Area]

Quantité à l'achat: 0,00

Quantité Restante: 0,00

Date dernière vente: [Text Field]

Date Inventaire: [Text Field]

ATOME GESTION vous permet de gérer vos articles par numéros de série, un seul paramètre est nécessaire dans la grille article pour cette gestion. Lorsque un article est géré par numéro de série, toutes les **entrées** et **sorties** de stocks vous demanderont de saisir le numéro de série associé.

Chaque numéro de série est unique, et les sorties de stock se feront en fonction des numéros de série entrés.

Différents outils vous permettent de retrouver les numéros de série par article, numéros de série, marque, client, bons de livraison, fournisseurs et bons de réception.

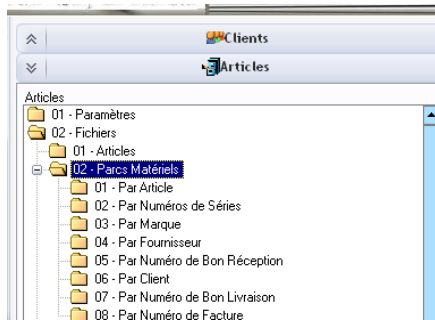
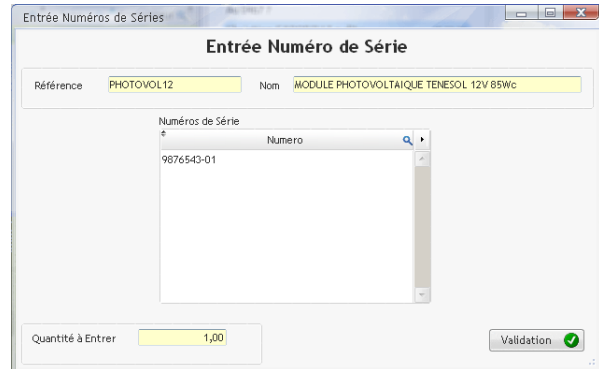

# Les STATISTIQUES

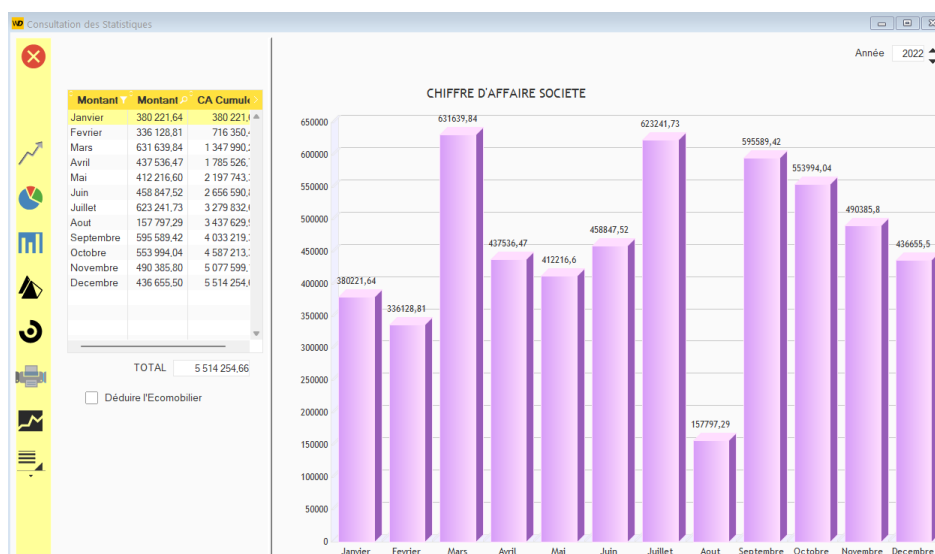

La gestion des **statistiques** regroupe dans un seul menu toutes les **consultations** et **éditions** possibles générées par la gestion des ventes et achats.

Des boutons permettent de faire **varier** la période, l'axe des X (mois, trimestre, semestre, année), l'axe des Y (CA hors taxe, CA TTC, marges, CA encaissé).

De **nombreuses éditions** sont disponibles sur les fichiers de base de l'application ATOME GESTION .

Le tableau de bord société vous permet d'analyser votre chiffre d'affaire sur la journée en cours, les 12 derniers mois de façon synthétique.

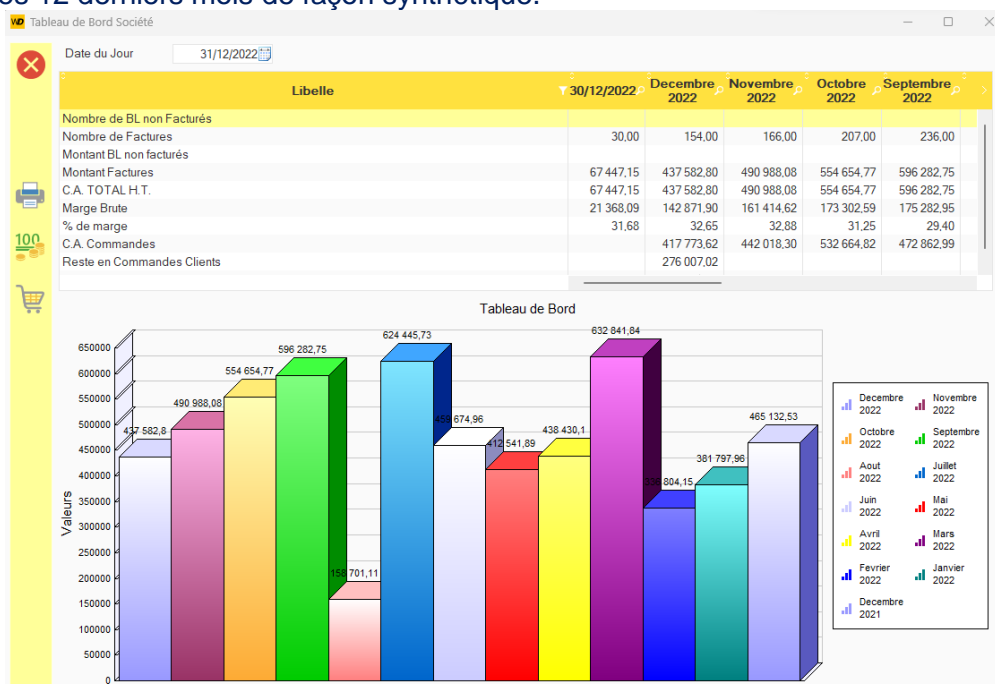

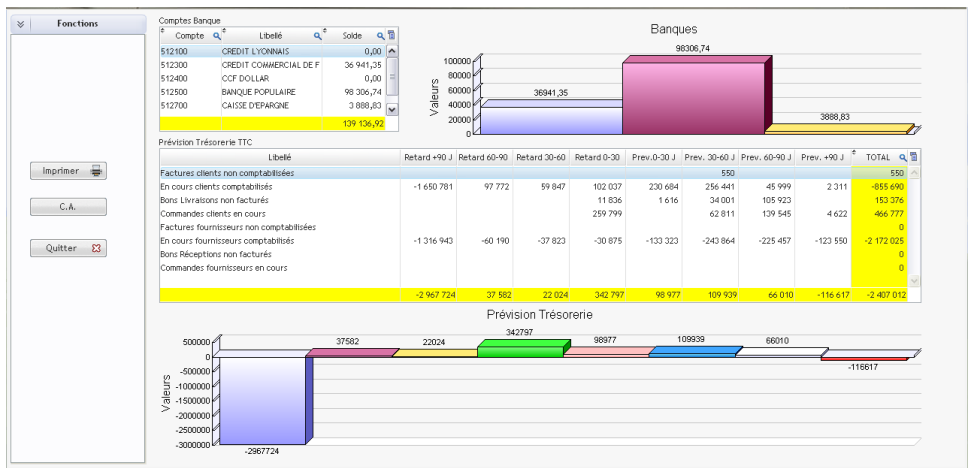

Le tableau de bord représentants vous permet de contrôler l'activité de vos représentants avec l'affichage des chiffres clé par VRP.

Des consultations de comparatifs d'une année sur l'autre vous permettent de contrôler l'évolution de votre chiffre d'affaires. Ces comparatifs sont disponibles sur tous les fichiers de base de l'application.

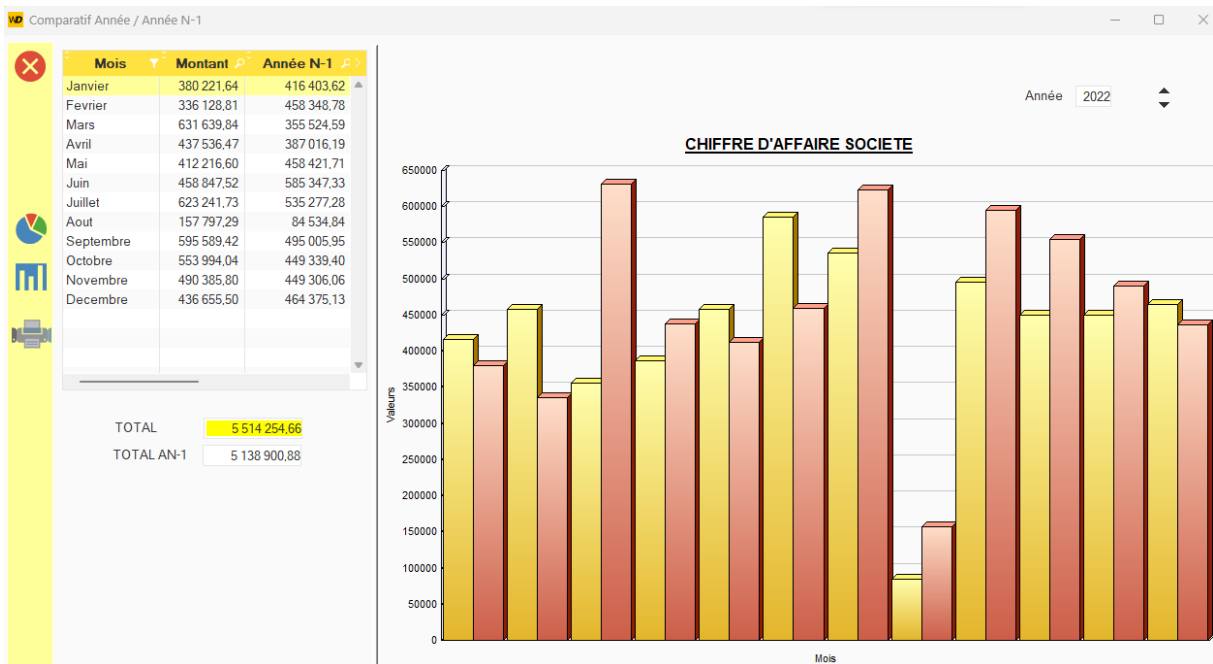
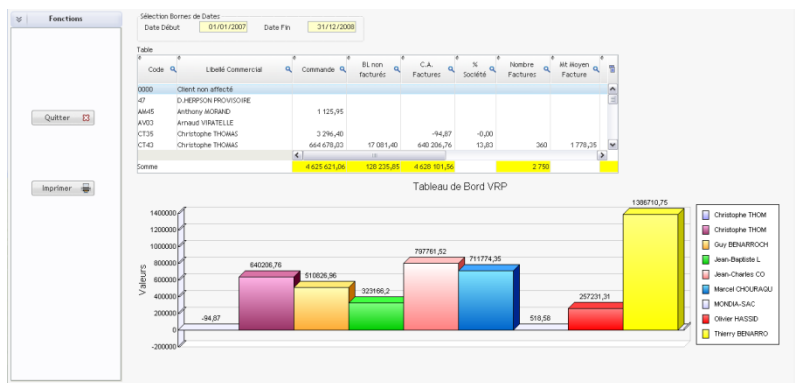

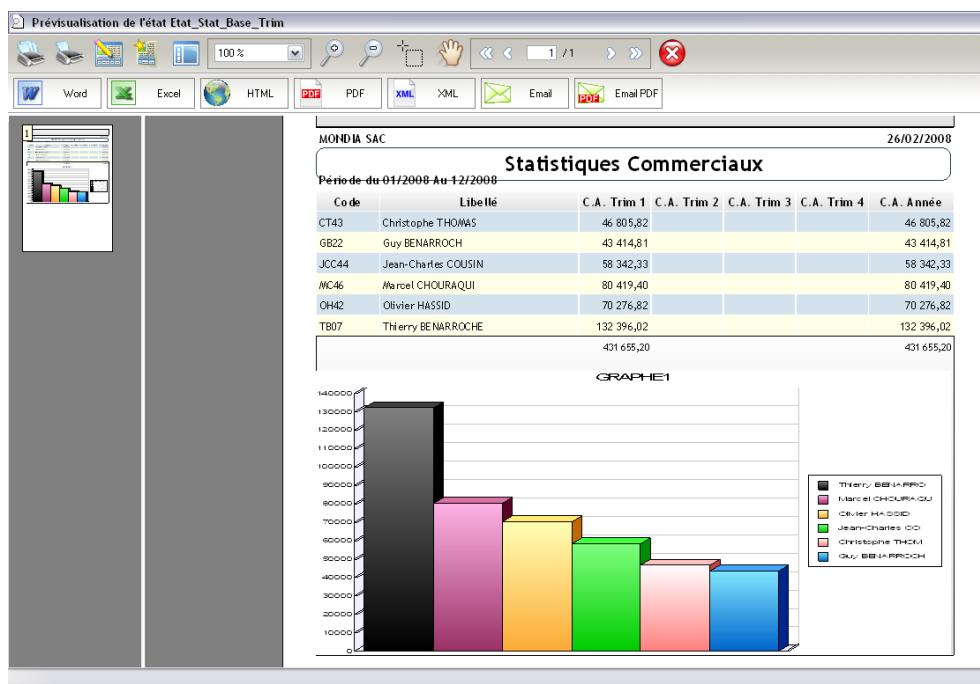

Les éditions sur tous les fichiers de base de l'application vous permettent aussi d'obtenir un classement sous forme de graphique des 15 meilleurs éléments. Toutes ces éditions de statistiques peuvent être exportées sous Word, Excel, dans un format PDF....

Les liens avec la bureautique sont améliorés et renforcés.

### Liens avec Excel

Les statistiques Excel se basent sur des documents Excel de type « XLSM » (modèle de document Excel).

Les requêtes et la façon de remplir ces tableaux feront partie intégrantes des classeurs Excel ce qui donnera toute autonomie aux utilisateurs.

Certaines feuilles avec des noms bien précis devront exister dans chaque modèle.

Exemples :

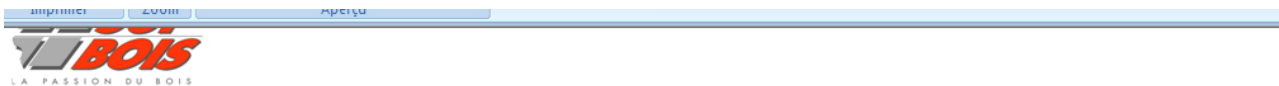

Total HT			
CodeClient	NomClient	Total	
Autre	** AUTRES CLIENTS **	4041230	
41125514	ZOHOOR	447315	
41126465	HILPART S.A	252244	
41126008	INNO BELGIQUE CENTRA	141310	
41116205	PRI CHAMPS-ÉLYSÉES	90974	
41126478	HERITAGE BRANDS	85050	
41126044	PRI AJACCIO	72074	
41126390	COSMETICS & PERFUMES DISTRIBUTION S.A.L	67083	
41125746	PRI TOULOUSE	60542	
41102001	BMV RIVOU	54022	
41125701	PRI ST RAPHAEL	51660	
41125589	PRI COMMERCE-PARIS	48228	
41126417	BEAUTY SUCCESS S.A.S	46198	
41125956	PRI GBLVON	45449	
41125689	PRI NICE VICTOIRE	45199	
41116201	PRI CAUMARTIN-PARIS	44978	
41125207	GL TOULOUSE LAPEYROU	44221	
41126116	GL HAUSSMANN LA RIC	44111	
41125685	PRI CANNES	43851	
41125206	GL NICE MASSENA	39849	
41126467	CARE COSMETICS	37816	
<b>Total général</b>		<b>5809385</b>	

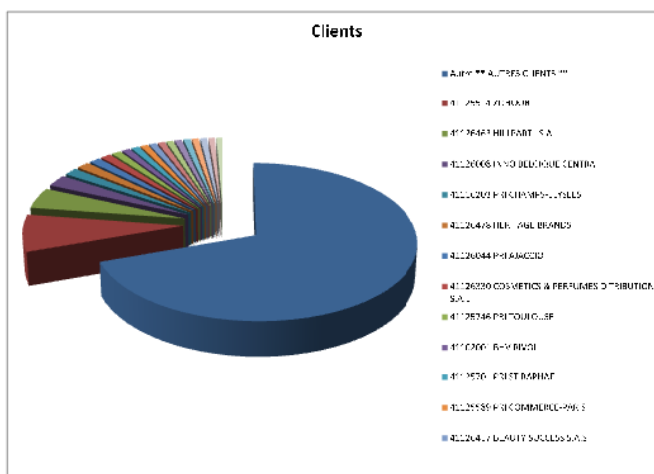

Une nouvelle fonctionnalité du langage Windev permet de créer des statistiques et des tableaux croisés dynamiques à plusieurs dimensions.

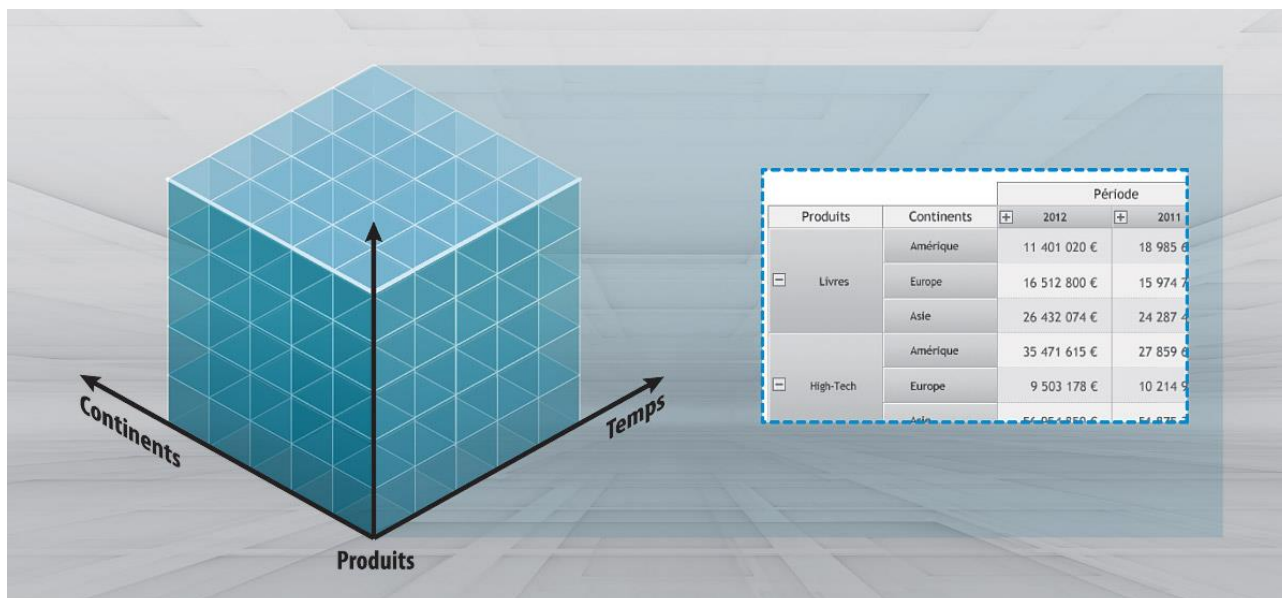

Le champ tableau croisé dynamique affiche dynamiquement des données qui proviennent du recoupement de différents fichiers d'une base de données.

Par exemple : le volume des ventes en fonction des familles de produits, des produits, des régions, des pays, au cours du temps avec ou sans détail.

Tout est affiché dynamiquement, y compris les en-têtes de lignes et de colonnes.

## LE NOUVEAU CHAMP «TABLEAU CROISÉ DYNAMIQUE» CUBE ROLAP AU SERVICE DE L'INFORMATIQUE DÉCISIONNELLE

**Dynamique : la liste des pays provient des fichiers de données**  
Le tableau est automatiquement filtré sur le pays

**Les en-têtes peuvent être déroulés**

**Dynamique : les en-têtes proviennent des fichiers de données**

**Somme, moyenne, comptage, fonction WLanguage ...**  
Plusieurs calculs possibles

Produits	2010				2011	2012	Total
	1 <sup>er</sup> trimestre	2 <sup>ème</sup> trimestre	3 <sup>ème</sup> trimestre	4 <sup>ème</sup> trimestre			
eBooks	1 401 020 € Q10 : 220 051	18 963 077 € Q20 : 205 025	15 140 636 € Q30 : 235 883	14 984 142 € Q40 : 241 325	13 236 737 € Q11 : 224 725	13 225 790 € Q12 : 225 817	87 579 972 € Q16 : 1 484 834
Livres	6 312 800 € Q10 : 320 051	15 974 741 € Q20 : 315 038	15 446 547 € Q30 : 315 810	16 249 210 € Q40 : 230 215	14 286 321 € Q11 : 288 582	14 154 123 € Q12 : 288 582	92 623 742 € Q16 : 1 823 830
Livres Papier	6 432 074 € Q10 : 312 890	24 287 493 € Q20 : 499 031	23 747 988 € Q30 : 412 700	22 018 055 € Q40 : 438 214	23 745 963 € Q11 : 410 530	23 843 710 € Q12 : 380 541	144 075 243 € Q16 : 2 632 099
High-Tech	35 471 615 € Q10 : 198 003	27 859 634 € Q20 : 185 208	29 451 102 € Q30 : 120 811	28 014 999 € Q40 : 138 920	32 320 984 € Q11 : 136 729	28 740 129 € Q12 : 103 145	179 259 437 € Q16 : 892 733
Sports et Loisirs	9 503 178 € Q10 : 120 020	10 214 987 € Q20 : 205 028	11 124 832 € Q30 : 315 883	10 87 210 € Q40 : 296 012	8 129 823 € Q11 : 286 724	7 217 104 € Q12 : 175 758	56 377 134 € Q16 : 430
Jeux	56 954 850 € Q10 : 812 815	51 875 327 € Q20 : 785 011	50 871 039 € Q30 : 779 712	9 012 444 € Q40 : 721 540	49 238 981 € Q11 : 699 541	49 238 981 € Q12 : 699 123	307 430 472 € Q16 : 4 882 945
Musique et DVD	34 123 198 € Q10 : 513 052	29 875 602 € Q20 : 465 027	31 954 214 € Q30 : 315 883	1 987 871 € Q40 : 310 140	30 017 985 € Q11 : 288 797	29 234 657 € Q12 : 252 084	187 191 527 € Q16 : 2 143 843
Bijoux	19 421 144 € Q10 : 70 021	18 987 325 € Q20 : 84 029	18 786 147 € Q30 : 80 541	9 120 014 € Q40 : 88 141	16 951 051 € Q11 : 75 721	17 231 879 € Q12 : 85 012	112 491 560 € Q16 : 992 455
Culture et Loisirs	65 867 602 € Q10 : 482 811	64 875 621 € Q20 : 473 214	59 326 749 € Q30 : 479 680	8 140 798 € Q40 : 471 741	63 146 847 € Q11 : 348 774	62 517 944 € Q12 : 512 417	374 071 561 € Q16 : 2 987 937
<b>Total</b>	<b>275 687 481 €</b> Q10 : 2 294 044	<b>262 936 307 €</b> Q20 : 2 348 018	<b>256 855 256 €</b> Q30 : 3 078 109	<b>49 714 745 €</b> Q40 : 2 988 012	<b>251 074 712 €</b> Q11 : 2 976 082	<b>242 806 319 €</b> Q12 : 2 472 925	

**Les en-têtes peuvent être déroulés**

**Dynamique : les en-têtes proviennent des fichiers de données**

**Total ou moyenne, ...**  
Calculés automatiquement

**Dynamique : les données sont calculées automatiquement**

Les tableaux croisés vous permettent d'obtenir une vue synthétique de vos statistiques :

Date Traitement de : 01/01/2013 Au : 31/12/2014 Calculer

		2013				2014					Total			
		T1	T2	T3	T4	T1								
					oct	nov	déc	jan	fév	mar	avr	ma		
GB22	Guy BENARROCH	100122	JTB FRANCE SAS				1 098						1 098	
		10363	AGI								7 210		7 210	
		10474	ALPHEE SERVICE	1 919									1 919	
		130350	MAISON ARTS ET METIERS	1 315	1 160	1 061				1 359			4 118	
		130422	MAIRIE DE MOSSY LE GRAND							1 557			1 557	
		130457	MAIRIE DE VILLENEUVE	1 921									1 921	
		130460	MAIRIE D'HERBLAY	3 652							1 951		5 602	
		130462	MAIRIE D'AUBERGENVILLE	2 403									2 403	
		130529	MENEGOL			1 143							1 143	
		140081	NETT SERVICE	1 622									3 202	
		140090	LE NETTOYAGE	4 616	7 687	-37						4 464	16 730	
		160235	PARIS NORD SERVICE		531								531	
		160239	PARIS FRANCE DETARTRAGE				778						778	
		160249	PERMO						6 103				6 103	
		190416	SPM NETTOYAGE			653							1 307	
		200202	HOTEL TOURING		629								629	
		20051	CHEZ BEBERT	1 170	1 191	908				949			5 163	
		270044	PERICAUD			310	944						310	
		270058	SOTREMA		3 987								3 987	
		270243	CLEAN SYSTEM	2 357	3 704		2 652	2 488		2 612			13 812	
		270418	L'INSTRUMENTARIUM		608								608	
		271373	JATTELEC	1 077									1 077	
		271409	PRONET		1 802	1 547							3 349	
		271428	BRED BANQUE POPULAIRE			3 071							3 071	
		271800	FELLINI SARL POZZETTO			740							740	
<b>Total</b>				<b>981 415</b>	<b>1 110 200</b>	<b>955 314</b>	<b>406 736</b>	<b>325 941</b>	<b>319 254</b>	<b>405 025</b>	<b>321 518</b>	<b>327 466</b>	<b>418 600</b>	<b>5 593 338</b>

# SUIVI PRODUCTION

ATOME GESTION vous permet de suivre le cycle de fabrication des produits.

La gestion des nomenclatures vous permet d'associer les matières, sous ensembles et gammes de fabrication des produits fabriqués.

Les nomenclatures peuvent être importées depuis une feuille Excel.

Les temps de fabrication sont gérés en fonction de différentes familles de temps : les personnes, les machines et la sous-traitance.

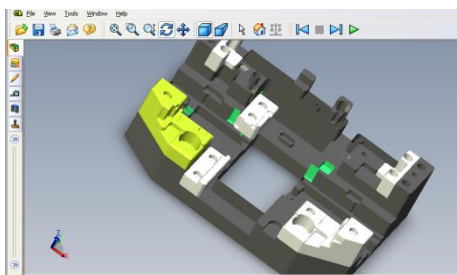
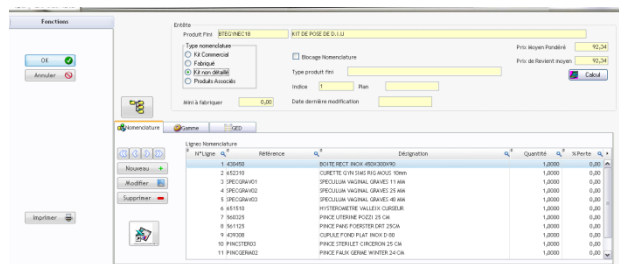

Des documents externes (Word, Excel, pdf ; plans...) peuvent être associés à chaque nomenclature.

La gestion du plan de fabrication vous permet de suivre de la simulation à la génération du plan de fabrication.

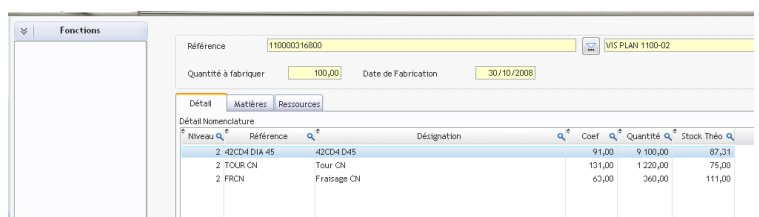

La mise en œuvre des lancements vous permet de créer des lancements mono niveau ou multi niveaux.

Les différents documents de fabrication sont édités lors de cette mise en œuvre (bons matières, bons de fabrications et fiches suiveuses).

Reference article	Nom article	Quantité à fabriquer	Quantité article	Excat
42224 020		1 100,00		

Le suivi des lancements de fabrication vous permet de gérer les sorties de matières, les temps passés et réception de produits fabriqués.

Dès lors qu'un lancement est effectué, vous disposez pour les matières d'un planning prévisionnel des entrées et sorties, ainsi qu'un **planning des charges**.

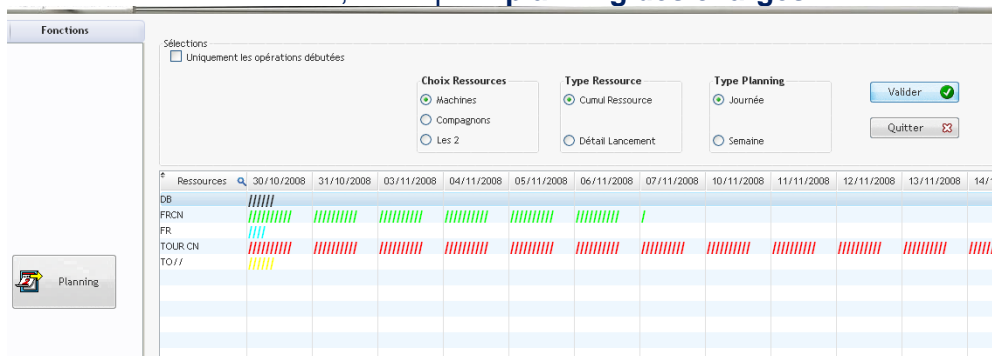

Les temps peuvent être saisis de différentes manières : par lancement, par le suivi des temps compagnons ou par affaire.

Le contrôle financier de production vous permet d'analyser vos prix de revient, vos écarts de fabrication ainsi que les inventaires en cours de fabrication.